夕刊 朝鮮日報
本紙特刊號十二面

元駐日公使代理 莊璟珂射殺

【聯合天津十四日發】元駐日公使代理莊璟珂氏는十三日午後十時十分日本租界明石町의自邸에서暴漢二名에게襲擊되야拳銃으로射殺되엿다

墺國戰雲은알프스山을넘어!

內亂波及을憂慮코 伊太利遂動員令

伊墺國境에二個軍團을急派

北伊에戰時氣分濃厚

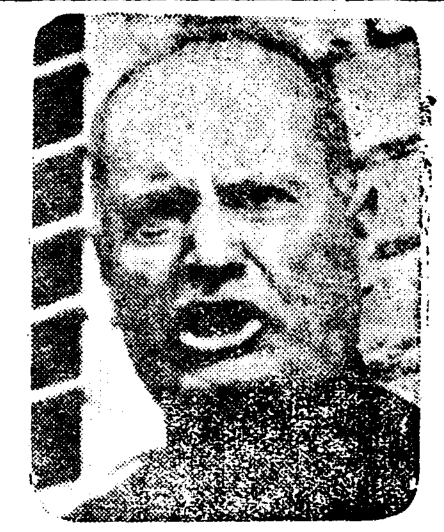

【電通羅馬十四日發】伊太利政府는 十四日動員令을發하야 北伊太利『보리차네·우디네』兩地로부터二個軍團을 墺地利國境에急派하야 墺地利內亂의 影響이 伊太利方面에波及할念慮가잇슴에對하야 十分警戒하라고命令을내렷다

【電通羅馬十四日發】『우디네』及『바사노』의兩軍團主力이 墺伊國境으로 向하야 移動한 後伊太利政府는 南方各地軍隊를 續續增援하야 北上식혀 國境으로부터 三十哩의地帶에잇는 兩團의軍備低下가업기를 期하고잇다 이리하야 北部伊太利要地는·應召兵及行進部隊의 劍光帽影이 相映하야 大戰終了以來의 戰時氣分이 膨脹되여잇다 (寫眞은뭇소리니)

砲擊·彈壓下의墺國社會黨革命

社民黨本據占領

社會黨首領슈랑겔氏外 六百勞働者防禦隊逮捕

二名은死刑을執行

【聯合維也納十四日發】前後三日에亙하야頑强한抵抗을繼續하든社會民主黨도돌프스政府의容赦업는彈壓政策에거이全滅되여 四日에이르러維也納市中에는 電車運行도開始되여市內는漸次平常狀態로回復되고잇다 民主黨의根據地陷落으로完全한休戰狀態에入하야死體도全部除去되엿다 各工場도十四日操業을開始하야電燈도恢復되엿다 維也納市의對岸프로스크돌프에集結하야 最後까지抵抗을繼續하든民黨의殘黨은 十四日早朝부터開始한政府軍의 猛烈한砲擊에不敵하야드듸여白旗를揭한바政府軍은同地社民本部를占領하는同時에 社民黨에占領되엿든北停車場을奪回하얏다 더욱國防軍은슈랑겔호스로向하야進軍하는中이다

【電通維也納十四日發】政府軍의攻擊에후로릿치돌프 가쿠란地方의社會黨員은退却을開始하얏는데 후로릿칠레오폴드를占據中의勞働者 暴徒도거의戰鬪를交하지아코政府軍에降服함에至하얏다 또엔스로덴의戰鬪에서는約六百名의勞働者防衛隊를逮捕하얏는데 그中에는社會黨領袖슈랑겔氏도加入하여잇다 同氏를加하야四十名은直時軍法會議에廻付될터이다 또후로릿치勞働者은 各方面에서數時間에亙하야政府軍의猛烈한砲擊을밧어火災를起함에至하얏다

◇中國蔣介石政府의共產軍에對한飛行機爆擊 —寫眞은 爆擊에使用하는 伊太利製爆彈과 江西省의 사베트區域某地點에爆彈을投下한光景

政府軍砲擊猛烈로 最後根據地燃燒

維也納市만死者千餘名

【聯合維也納十四日發】社會民主黨이最後의抵抗을試한 플레스돌프의陷落으로 더욱플레스돌프郊外에잇는 大勞働者街링겔호프로遁避한政府軍은 同所를最後의根據地로하야 潛伏하고잇는社會民主黨員과 激烈한戰鬪를開始하엿는대 社民黨의最後力戰도 드듸여水泡로歸하고 勞働者街의市營住宅은政府軍의山砲猛射로 破壞되여目下燃燒中에잇다

【電通維也納十四日發】政府가國民에게義勇軍組織의檄을날니자 十四日夕刻에至하야市民의義勇軍加入을志願하는者續出하고 連日의激戰에疲勞한政府軍을交替하야第一線에나왓슴으로政府軍도沮喪한士氣를漸次恢復하얏다 同時에市街戰은 더욱猛烈을加하고無辜의市民으로流彈에맛는死傷者도적지안타

【聯合維也納十四日發】돌프스政府의峻烈한彈壓으로因해서 政府를 斷末魔의窮地로陷入케한 社會民主黨은 十四日晩에『클로리스벨히』에集結한 總數四千名은 最後의抵抗을試하고잇다 돌프스政府當局은 社會民主黨의干城을 거이全部顚覆하엿다고 聲明하나 再起한글로리스벨히社會民主黨에는 자못失色한모양이다 政府軍은社民黨의 最後抵抗을粉碎할目的으로 午前六時半에重砲砲列을作成하야 클로리스벨히의叛軍陣地攻擊을開始하엿다

【聯合倫敦十四日發】뉴스크로니클紙의維也納特派員의報道에依하면 今回의騷擾로死者는維也納市에만一千名에達하엿다 가장慘한것은 軍隊가勞働者의共同住宅으로向하야曲射砲를發射한것으로多數의死傷者를내인것이다

者 一千以上을 내엿다 政府의維也納市의死傷者 發表에依하면 政府側(軍人及警官)의死者百三十一名·行方不明二百名 負傷二百名) 防衛團員의 戰死一千名市民의 死者婦人小供十名負傷十四名으로 右는十四日午後五時까지에 判明된것이다

治安回復되엿다고 墺國首相이發表

그러나事實은戰鬪繼續

【電通維也納十四日發】墺太利首相돌프쓰氏는 合同記者에게左와如한 스테이트멘트를與하엿스되 社會黨의暴動이 이미鎭靜에歸하고 治安이回復함에至하엿다고發表하엿다 또아즉小部分의地方에서 治安을攪亂하려는企圖가잇스나 此等을除하고 이제全墺太利의治安은旣히回復되엿다 政府는 今回軍隊를動한것은 全혀不得已한것이엿다 余는軍隊가短時間에國家의尊嚴安寧을攪亂하려한 社會黨의企圖를粉碎함에 成功하며잇슴을깁어한다 그러나 各地로의情報를綜合하면首相의말과는 一致되지안는다 린츠、스타일의各所에서는 戰鬪가行하고잇스며 特히維也納市의東郊、南郊의激戰은死鬪는

預金을推尋코저 維市民銀行殺到

騷亂金融界에波及

【聯合維也納十四日發】社會民主黨의騷擾는드듸여金融界에 波及되여 維也納中央貯蓄銀行은 十四日預金取還에遭遇하게되엿다 維也納市長의更迭으로 前後十五個年에亙한社民黨의 維也納市政沒落에 不安을 感한市民은恐慌狀態에陷하야 預金을取還하기爲하야殺倒되엿는대 警官隊는極力群衆抑壓에 努力하고잇다

一切의勞働組合 違法이라公表

此種團體의財產도沒收

【電通維也納十四日發】墺太利政府는 十四日布告를發하야 勞働組合及此에類似한一切組織을違法이라고 看做한다고公表하고 此種社團、財團의私有財產을沒收한다는旨를宣言하엿다 그리고此種組織에 加盟한者는모도十四日午前中에 官憲에게그旨를申出하고脫退하기를要하면罪로하나 午前中에申告치안는者及幹部는一切赦免을밧을수업다는旨를아울너布告하엿다

危機에直面한돌프스內閣

權力益强化企圖

墺팟쇼總師펙氏出馬

【聯合維也納十四日發】社會民主黨을中心으로한 全國的騷擾도 자못危險에直面하게되엿든돌프스政府는 드듸여近日內閣의一部改造를斷行하고獨裁的强權內閣을確立하기로決意하게되엿다 改造의眼目은부렛슈그藏相켈벨無任所相슈미트公共事業相等基督教社會黨出身三閣僚를退職식히고 팟쇼主義의人物을入閣식혀難局을打開하려하는것이다 이것으로政府의實權은 드듸여 事實上돌프스氏의手中을떠나 墺太利팟쇼의總師인펙副總理의掌中으로歸하게되리라고觀測된다

체코內閣改組

【電通프라그十四日發】마리메트로氏를首班으로한 『체코슬

社民黨側 最後抵抗을準備

【聯合維也納十四日發】騷擾鎭壓에必死의 努力을繼續하고잇는 墺太利國防軍은 프로스크돌프의社民黨本據를 陷하고乘勢하야 一擧社民黨의殘壘를粉碎할目的으로 維也納市南東部地帶에서 政府軍에對하야頑强한抵抗을繼續하고잇는 社民黨의殘黨에對하야 드듸여最後의攻擊을開始하기로하고 着着準備하고잇는中이다 一方메이드링은 社民黨側에서도 이미리으로通路에는 全部堅固한防禦물構築하고 戰備를進行하고잇는바同方面의社民黨員은約二百餘名으로多數의機關銃을갓고잇슴으로形勢는아즉樂觀을不許한다

押收武器中 蘇製品多數發見

【電通維也納十四日發】政府側은今回 社會黨側에서押收한武器中에서 多數의蘇聯製의武器와 적코슬로박키아의 有名한스코다·부룬工場製의 機關銃多數를發見하얏다한다

外蒙古에暴動

赤軍이親滿分子大虐殺

【新京特電哈爾賓十五日發】某所著電에依하면去一月二十日外蒙古有力者도시바氏는庫倫의赤軍에對抗하야暴動을起하얏슴으로 蘇聯當局은크게놀래 赤軍을急派하야親滿分子百八十餘名을虐殺하야 此를鎭壓하얏다고傳한다

英蘇通商條約 十六日調印

【聯合倫敦十四日發】海外貿易局長官 콜빌氏는英國下院十四日會議에서 英本國과 蘇聯邦間에通商條約이成立되여 來十六日調印되리라고 言明하엿다 一千九百三十二年十月 英本國政府는오타와協定에基하야 蘇聯邦에對하야英蘇通商條約廢棄를通告하고 一千九百三十三年四月十七日以來英蘇兩國政府는 無條約狀態에陷하야 그間에는로로질리한비커스會社技師逮捕事件等이잇서 新條約締結交涉은 一時停頓狀態에陷하엿든바 爾來約一年間에亙한 英蘇兩國政府間의折衝이奏效되여 茲에新通商條約이成立되게된것이라고解釋된다

中國共黨首腦部會議

首都瑞金에서開催

中央軍의飛行機爆擊에對應

새로운戰略戰術熟議

【南昌發】中國쏘베─트政府에서는 首都瑞金에서一月十八日부터二月八日까지 約三週間에亙하야 共產黨首腦部會議를開催한바朱德 毛澤東以下幹部가全部出席하엿다 同會議에서는主로 福建人民政府 解消後新事態에 處할共產軍의 戰術에對하야 討議한模樣이다 軍事消息通은 蔣介石이가堅實主義로緩慢한 作戰을基本行動으로하야 空軍의爆擊으로 共產[illegible] 戰을取할時 空軍은그對抗上 [illegible]의遊擊戰만으로는 不可하야 主力軍으로써相對方의基本部隊에徹底的打擊을 與할主力戰과 空襲에依한對抗以外에는업는바 突然飛行隊를 [illegible] 蔣介石의形勢가有利하게 展開될터임으로 共軍은福建北部山地를 利用하야 [illegible]方面에서 [illegible]한攻戰을行하야 延平順昌線으로부터 [illegible]川을衝할作戰을取하리라고觀測된다

小作委員會官制 勅令으로公布乎

現在各地에잇는 小作委員會는 昨年二月小作調停令發布에 伴하야 單純한商議機關으로各府郡島에小作委員會가 設置되엿든바 드듸여 小作令을公布케되여現在의小作委員會를 强化하기爲하야 小作委員會官制를勅令으로公布될터이라다

朝鮮에徵兵必要 아즉은업다

請願委員會에答辯

【東京電話】朝鮮에도徵兵制度를施行하라는소래는朴春琴代議士의紹介로十四日衆議院請願委員第三分科會에提出되엿는데 右에關하야政府委員으로堤拓務政務次官은 朝鮮統治의根本方針으로 日本內地와 朝鮮間에는何等差別이업다그러나朝鮮은敎育民情그他種種事情을 考慮치안으면안되다 一日이라도速히徵兵制度를 實施할希望은同一하나 아직그時期가안이라고信한다 고述하고又山岡軍務局長도陸軍部內에서도 目下愼重考慮中이나即時施行은안할方針이다 兵員徵集法에依한徵集人員은槪略六十萬으로每年現役에附加되는者十萬內外임으로 此點으로보드라도 朝鮮에서徵兵할必要는아직업다 要컨대時期尙早이다라고答하야分科會에서도採擇치안코다만政府의參考로送付하기로決定하엿다

人事·集會

▲崔時俊氏(協成實業學校理事) 十三日午前五時 平北道立病院에서別世 十七日龍川郡東上面城東洞自宅發靷

八面鋒

◇伊墺國境에、伊軍二個軍團動員令、中歐의形勢가 實로風雨難測。

◇『파시즘』과『나치스』의勢力抗爭이라하면、家豚과山猪의 食餌爭奪과彷彿。

◇朝鮮米管理案은 定規의手續을밟자하면、四五月頃에나實施하리라고。

◇『綱市쓰다가 장파한다』는말이잇느니、제대로두어도 穀價가올나갈時期에 政策의出動은 農民만죽이는일。

◇豫算은通過되엿스나、구린내나는까쓰가 議院에充溢。

◇『岡本』式導火線에『江藤』式爆藥이爆發되는날에는、政黨이고 內閣이고 安全保障은 難期。

貴族院豫算總會 (十四日午後)

國策遂行과國防關係上 軍部監督은必然

滿鐵問題로拓相答

【電通東京電話】貴族院의豫算總會는十四日午後一時卅九分開會먼저

一、第一號昭和八年度歲入歲出豫算追加案

一、時第一號昭和八年各特別會計歲入歲出豫算追加案

을議題로提出한高橋藏相의說明이잇슨다음柳澤委員長으로부터各分科會를經由하지안코直時總會에서決定할旨를述하고 本案에對하여는質問이업슴으로直時採決한結果可決確定되여 委員長으로부터 委員會開催의日字決定을諮하야決定한後 次田大三郞氏(同成)淺田良逸男(公正)으로부터參考資料의 要求가잇서順序에依하야質疑에入한바

大藏公望男(公正)

一、今日滿洲의治安은아직萬全이라고는말하기困難함으로三位一體의方法은 不得已하다고하나 政府의생각은如何

一、在滿警察機關에關하야政府는將來如何히생각하고잇는가

一、滿洲國及租借地에잇서 政府는産業統制를實施하리라고하는바 이點에對하야듯기를希望한다

永井拓相 三位一體制는 暫定的임으로改革에對하여는 充分研究하고잇다 又駐滿警察機關의統一에對하여는 關係者間에서協定하야가지고 可及的으로統一的 警察行動을 할수잇게하엿다 滿洲國의 産業과關東及 滿鐵附屬地의 産業에 充分한統制가實現될 時는右兩者를一業主義로經營하는것이 便利하나關東州와滿鐵附屬地와는 各其特殊한歷史를갓고잇슴으로 現在에는 이것만을 日本이經營하고日滿兩者間에는다만 連絡을取하는것이必要하다고생각한다

大藏男 滿鐵附屬地返還에對하야듯기를바란다

廣田外相 附屬地는還附할意思가업다는것을明言한다

永井拓相 附屬地의行政權一部或은全部를停止함은財政上點에잇서더욱充分研究를繼續할것이다

大藏男 滿鐵改組案에對하야듯기를바란다또滿鐵의現場監督은大部分軍部에서行하고잇는바此에對한拓務大臣의생각은엇던가그리고政府는滿鐵의將來를 如何히생각하고잇는가 余의意見을말하면 第一滿鐵의權限을 全部中央機關으로集中하고 滿鐵은다만執行機關으로할것 第二로滿鐵의株를 全部政府가買上할것等이 對策이라고생각하는바意見如何

永井拓相 前議會에잇서貴族院의希望決議는 充分그實現을期하엿다 今次 滿鐵常任監督官을 置하게되엿것도그發現의 하나로 特殊會社에對하여는 여러가지로研究하는中이나 監督官은現今에는現地에 常駐시키고人員은三名으로할생각이다 그리고또國防關係가잇는點이만흠으로 그限度에잇서軍部도亦是監督하는바이다

大藏男 滿洲移民에 對하야何時까지 試驗移民을行할터인가

永井拓相 危險이 만흠으로먼저 桂木斯에 移民을行하엿다 次第로그外에危險이적은곳에는自由移民을식히려고생각하고잇다

고實疑應答이잇고三時四十五分散會하엿다 次回는十五日午前十時부터開會할터이다

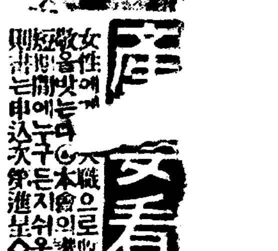

看護婦
大評判의法律書 넘어는그날부터 즉시應用됨

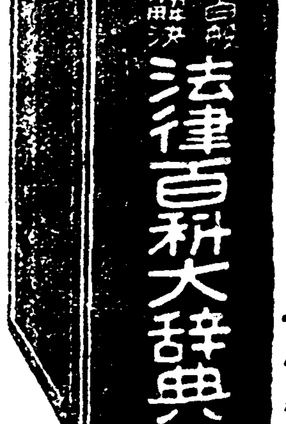

◇本書는縱六寸橫四寸五分둠게一尺餘
◇總紙數約五百頁잇는洋裝箱入의大冊
定價三圓五十錢인바短期間特別大割引 단지一圓 (送料十五錢代金引換은一圓卅五錢)
▲이實典一冊이잇스면辯護士도六法도不要▲
▲엇더한難問題라도即席에解決할수잇슴▲
◎本書는民衆法律의大家가心血을傾注하야大成한實典으로서從來의一般의難解法律을알기쉽고通俗的으로男女누구나다알수잇는民法、商法、土地、建物、家屋의貸借、結婚、離婚、相續法、戶籍上의諸問題其他一般에亙하야全部를빼노치안코詳述한것임으로本書一冊이必備如何한難問題도即座에서解決함이自由自在實로一家一冊의大寶典이다
發兌 東京銀座西二丁目一番 振替東京二七三二七番 中央書院特賣部

朝鮮唯一
金剛化粧料
京城府桃花洞一五六番地
金星堂

大阪着名問屋案內
春物洋服品揃
羅紗製品 卸商
限商店生地見本相場表進呈
大阪市谷町一
石尾仁本店

勞働 セーラー 乘馬ズボン 洋服各種 製造卸
其他小倉服一般
大阪市東區內本町一丁目
若原重商店
(商店에限하야見本相場表送呈)

金物問屋
物品을잘選擇함이成功의根本
木手器具 理髮器具 日用金物
商店又는希望者에限하야商報를進呈함
大阪市南區安堂寺橋西詰
大野合名會社 (正壹及物本舖)
電話船場四四三五番振替大阪九一三三九番
商報를請求하실時는보신新聞名을記入하시압
薄利多賣는弊社의主義

現代的趣味에最合하고實行이極히良好한
ステッキ パイプ 卸商
薄荷 煙用
【申込次第型錄進呈】
大阪市東區北久太郞町四丁目心齋橋筋
井村友三郞商店
電話船場三八七八·振替大阪一三八九〇番

百圓資本으로文房具店을開業합니다
四錢切手添付하야申込하는諸位에게案內書及型錄進呈
大阪市東區南久寶寺町一丁目
內外文房具問屋
イチヤ商店
電話船場四七七七番 振替大阪二五七三番

鹿矢票
春夏向
洋傘 メリヤス 綿布加工品
(元賣發)

現金問屋
(相場表進呈)
大阪市東區南久太郞町四丁目心齋橋筋
合名會社 佐野繁商店
電話船場四〇一九番 振替大阪六九六三六番

教育界肅淸코자 今春大異動斷行
◇全朝鮮初中等各校一齊히
學務當局各道에指示

총독부 학무국에서는 상월말에 전조선 초등학교이상 각중등학교의 교원의대이동을하야 문제만흔 교육계의 대곽청(廓淸)을 도모하게되여 각도의 학무과에서 각각 그준비를하고잇다는데 이번교원이동은 재래와 가티단순한년도말에잇는상투적(常套的) 이동이 아니고 상당한대규모로서 다옴과가튼 원측하에이동을 단행하게되야 학무국에서 각도에동첩을하엿다한다

一、교장과 수석교원과는 밀접한관계에 잇서 조금도간격이 잇서서는 안되니 이점을고려하여야한다

二、교원과 제일차 감독과관인도학무과간에 조금도 개인적정실관계가 잇서서는 안된다

三、한지방에 너무 오래재근하는것은 리익되는점도 잇겟지만 너무한곳에 오래잇기때문에 그지방의 사상관계의단체또는 개인과련락을하여 사상이 적화하는경향이잇다 그러냐가 이와가튼 폐해를 방지하기위하야될수잇는대로적당한긔간을두고이동식히는것이좃타

四、기타정실관계로말미암아교장과 대상인간의 부정사건도 생기니 는교원의 부정사건이 그것을 방지하는것도 엄중한 감독과 선량한지도외에 상당한긔간을 두어 이동하는것이 좃타

권과와가튼 네가지원측하에 교원의 대이동을하야 교육계를 숙청하야 말성만흔 초등교육계를 일신하야 빈빈하는 교육의옥(疑獄)사건과기타의 불상사를 철저히방지하려는것이라한다 십일시이십칠분상십사초 완전히 태양은비처고말엇다 관치대원들은이구동성으로 예기이상의결과고 말하엿다들어뎟다

教員의精神을一新
◇……渡邊學務局長談

권과와가치년도말에단행할전조선교원의대이동을준비하고 잇는학무국에서는 도변(渡邊)국장은다음과가치말하엿다

「굴세이것은물론재래와 가튼년도말정례(定例)이동의 의미도잇지만여하튼각지에서말성만코또사실상가장중요한초등교육계의 확청을하는의미에서라도 각도에서일제히상당히넓은범위의이동을하야 교원의정신을일신하려는것이다 물론초등학교는각도에서적당히하겟지만학무국에서 교원이동의표준적원측에대하야는 이미여러가지를지시한바도잇다그리하야조선교육계는 조금도불상사가업도록 모든방책을쓸려는것이다」

兵庫縣特高課서 朝鮮人十二名檢擧
婦人間某種結社綻露
朴大奎外女子多數被檢

【神戶】 병고현특고과내선계(兵庫縣特高課內鮮係)에서는림전서(林田署)와 협력하야 검거대를 조직하고 일제검거에착수하야 적색분자로 지목되는조선인(朝鮮人)십이명을 지난구일밤부터 연삼일게속하야 검거하여놋코 엄중취조중이라는데 이제내용을 듯건대 작년시월서신호(西神戶)에중심을두고 암암리에서 전협조직(全協組織)에활약하던대판(大阪)전협조직부장박대규(朴大奎)(二六)를 병고현특고과에서 검거하야 엄밀이조사한결과 련두자인 중요인물이모다 검거된것이라는바 그중에 부인부책임정경규(鄭京奎)(三)와밋팔、이륙(八、二六)사건에 검거되여 목하복역중에잇는공산당원설상렬(薛相烈)의처류순선(劉順善)(二六)도검거되엿다는바 부인간의 모종비밀결사가판명된모양이라한다 롤열고 금후부총 대책을로의하기로되엿는데 특별히 이번리사회에는 전부참석하기를 바란다고한다

裁判所構成法等 朝鮮內實施陳情
京城法曹界代表二名 渡東活動키로決定

천황(天皇)에게나또는내대신(內大臣)에게문서로서청원(請願)을하는데 대하야 규정한치령(勅令)인 청원령(請願令)과 행정관청에서 일반에게 대하야한조세(租稅) 또는수수료(手數料)등의 부과(賦課)에 관한것과기타의 행정처분에 대하야상급행정관청에소원(訴願)하는데대하야 규정한법률인 소원법또재판소구성법(構成法) 등은아즉조선에는 실시되지 아니하야일반에게 불편과손실를 주는바가막대하다 그리하야 이것은다년간의 현안(懸案)으로전조선변호사 대회에서 여러번결의되야운동을 계속하야 오든바이번에다시 동경정부에 대하야 이것의실시를 촉진하고저전조선 변호사회대표로 경성조선인[illegible]회 부회장 리홍종(李弘鍾) 경성일본인 변호사회회장 굴식히(堀直喜)씨는 오는십팔일 오후령시사십분에 경성을출발하야 동경(東京)에가서 의회(議會)와 내각(內閣)기타관계 요도당국자에게맹렬한 운동을 전개하게되엿다는데 조선현실사정에비추어 보아특히소원법과 재판소구성법의실시는 긴급한문제의 하나이다

五山學校에 義捐遝至
十九日理事會開催

정주오산학교의 부흥을 위하야유지들의기부가 작구 드러온다십오일에는서울 김성수씨(金性洙)로부터 오백원 동아일보사로부터 삼백원을기부하엿다 그리고 오는십구일에는 오산학교안에서리[illegible]會

觀測大成功
「로솝」島皆旣蝕

【로솝島에서聯合特派員發至急電】 고대하든일식관측(日蝕觀測)은염려되든일기가아조조와 오전팔시이십일분이십사초부터 휘황하든태양이올흔편、옷속으로부터 먹기시작하야 십시오분이십초에개기식(皆旣蝕)이되야남양의천지는 컴컴하여젓다 관치대는 이분십초동안이지나서 다시태양은 자태를보이기시작하엿다 관치대원은성공이다 대성공이다 부르지젓다 이리하야오전

船人의挽執도一蹴코 北面向하야强行軍
宛然南畵幅가튼風景도無色
李特派員踏查手記【三】

오늘은 이월칠일! 이섬땅을 아니눈을밟은이후로 어제까지 이틀동안은 눈에저주바든 그들을 누구보담도 먼저 맛나보고 떠듯한말한마듸라도 먼저 옴기겟다는 욕심에 길도업고 방향도알수업는 이섬에 지도한장만으로 지이를삼아 단산으로해동지동도라다녓스나 오늘은 마츰 경북도청에서출장한 구호반돌과 일행이되여 북면(北面)을 향하고 떠나기로하엿다

◇……◇

하로도 몃번식 이젓다가생각난듯이 떠붓는눈보라는 우리가밟동선을 잡아랄때부터 눈코를열지못하도록 바람을석거 모라친다 치(舵)를 잡는사공은 북면으로도라가자는 우리의 청구에못맛당한듯이 입맛을다시고 이마살을찌프린다 「오늘물새에 관음도(觀音島)모퉁이를 둘너가기는……」는하고 또다시입맛을다시섯다 그러나일행은 이조경한 실증가상회자(實證氣象學者)의권위잇는선고를 거역하고 용기를내여강행군(强行軍)을청하엿다

◇……◇

무지한 확땅사람(이곳사람들이대확사람들을 부를때쓰는말)들의 철업는요구를 비웃는듯이코우숨을 한번쉬고는『엔진』의 발화(發火)를명한다 우리가 탄배는 바다절경의 최고명예를가지고잇는 해금강(海金剛)압꼭을비우술마지변화만코도 어마어마한 돌병풍을원편으로감도라 얼마동안은 안온한 물길을헤처고 나간다 야번거렁은 톡시다른터라 풍광의 아름다운맛을 일부러배울리기는 자못황송한 생각에겻눈질로만! 슬금슬금 연안의풍광을도적질하다시피 보앗스나 이곳의풍경은우리가재조대하는남화(南畵)의과대망상적(誇大妄想的)표현을술취한 화가(畵家)의 종업는구상(構想)이라고만돌릴수업도록생각케되엿다

◇……◇

날짐생도발을 부치지 못할만큼바다를면하고 깍가세운 절벽사이로 사오십척이상식 미치는폭포가 바로바다물을향하고 떠러지는 장관은 현실을뒤여난절경으로 보여잇다 배가관음도를감돌기시작하자 물빗은 한층더검게보이고 일직선으로뇌든 수평선은 질서업시곡선(曲線)을 그리기시작한다 배는제멋대로 흔들리우기 시작한다 칠팔명되는일행은 술취한소리도 드물수업슬만치 긴축하엿다 얼마지나지안어 넘어치는물결이 뱃장우를덥치여 우리는한복으로 가슴선듯 [illegible]떼를바덧다

取調十分만에死亡
拷問致死한嫌疑가濃厚
檄文携帶靑年宿泊이檢擧原因
元龜年急死事件續報

【함흥】정평서(定平署)에서취조를받다가 돌연사망한원귀년(元龜年)사건은그간 판명된바에의하면검거된원인 사건이 발생한그전날인 즉십일일밤에 모종격문을휴대한청년이 원귀년의집에서 하룻밤을지내고 간일이잇서 이사실이탈로되야 원귀년부처를인치 취조한것 이라하며 원귀년은 본시신체가 건강한사람으로서 취조가시작되지 불과십분밧게지나지 안이 하야돌연죽은것으로보아 고문치사 혐의가농후 하다하며 가치검거되엿든그의안해는즉 일 석방되엿스며해부결과는일체비밀에부치고 발표치안이한다고한다

拷問致死로確信
辯護士 元澤淵氏談

원귀년의급사사건으로그의가족이 정평서취조경관상대로 함흥법원에 고소를제기하여 소송대리인으로 현장에출장하엿든 변호사원택연(元澤淵)씨는십오일아츰경성으로 도라와 다음과가티말하엿다

의사진단에의하면사망자원귀년은검거될때까지극히건강한사람이든것이 사실인바 이런케건강한사람이 취조한지 불과십분만에그러케쉽사리죽엇슬리가 잇습니까 진단한결과고문치사가확실한것으로밋게되이상해부결과발표가만일이편진단상위되는시는재검정을할터입니다 일로생각합니다 아모리건강한사람이라도 갑작이 심장마비등을 이르키어 죽는일이업는바도안인즉보고가잇기전에는고문치사여부는모르겟소」

確報업서 말할수업다
警務局某當局者談

이사건에대하야 경무국 모당국자는 다음과가티말하엿다

『검거하엿든 피의자가경찰에서사망하엿다는 보고는잇섯스나그이상 아직무어라고 말할수업소 그러나경찰서에서 이런일이생기는 것은 매우유감한

金銓植氏論文
正式으로學位認可

【聯合東京電話】 기보=경성제대의학부(京城帝大醫學部)교수회를통과한김전식(金銓植)씨의 『人類의淋性中毒症에對한硏究』라는학위론문은 신사일부로 문부대신으로부터의학박사수여의정식인가가잇섯다한다

턴넬作業所爆發 人夫四十名死傷
◇朝鮮人人夫도多數석겻다
間島汪淸縣水南에서

경무국착전=간도왕청현수남(間島汪淸縣水南)에잇는 철도청부업(請負業)길전조(吉田組)의 『턴넬』작업소에서 지난십일일에 『다이나마이트』가폭발하야 조선인과만주인인부 약사십여명이사상하엿다는데 아즉자세한것은알수업다한다 (호외재록)

屠蘇酒가나흔『넌센스』

飮食店에서 假刑事行悖
女給에게醜行가지强要

정월초하룻날 식당에 나타난가짜형사――시내 교북동(橋北洞)오번지 연장사 흑모(黑某)=(假名)는 십사일밤、여덜시 사십분쯤에 그동리에잇는 옥천식당(玉川食堂)에서 약 한시간동안에 삽원이십오전어치의 음식을먹고나서 자기는종로경찰서(鍾路署)형사라고 자칭하면서회게는 이다음에경찰서로 바드러오라하고 또 그식당여급 리모(李某)(二)에게덤벼드러 ××을강청하는등의소동을 이르켓다 이소문을 듯고 관할 경천(京泉)파출소 윤(尹)、조(趙) 두순사가 달려가서 조사를할려한즉이번에는 그순사들을 집어치고그식당란로를발로차버리는등가진 취중을부리는것을 겨우 붓잡아서 조사해본결과 가진돈은일원팔십이전밧게 업섯스며 형사라는것은 거즛말이고 연장사인것이 판명되엿다 서대문경찰서로 끄을려가서 정월초하룻날 밤을 차듸찬 류치장에서 신세젓다한다

暴行하고警察에

부외 숭인동(崇仁洞) 오십사번지 토막(土幕)에사는 김재형(金在衡)(三)은 십사일 오후삼시경에 그동리 가튼토막에사는 최경량(崔景良)에게 폭행하야 약일주일가량 치료할 상처를내고 동대문경찰서 류치장신세를 진다고한다 그는작년 시월금음께도 전긔최경량의처로 임신구개월된이를 때리여 중상을입게한일도잇서서 성질이흉시 포독하야 항상싸홈잘하는 상습자라고 한다

蘇聯碎氷船 衝突沈沒
氷山에부듸처

【聯合莫斯科十四日發】 북동항로(北東航路)탐험중이든소련쇄빙선(碎氷船)『체류스킨』호는십삼일『노-스』갑(岬)에서 백오십오리되는『베링』해협부근에서 빙산과충돌되여 침몰하엿다한다

菓子店에서發火하야 二百八十戶全燒
千餘罹災民은官憲이救護中
三道浪頭大火續報

【聯合安東十四日發】 긔보=삼도랑두(三道浪頭)의화재는친촌오백호중에이백팔십호를전소하고오후두시에겨우진화하엿다이화재중에만주안다섯명(내어린애네명)이 타죽엇고손해는약이십만가량이라한다이리하야천수백명리재민이타고남은거리를갈팡질팡하는중이며안동일반관헌은리재민을학교와공안대에수용하고구호중이며발화한것은만주인과자상점으로판명되엿다한다

鍾路二丁目郵便所員 公金千餘圓橫領
◇『카페』女給에밋처

부내삼청동(三淸洞)이십번지에 살며 종로이정목우편소(鍾路二丁目郵便所) 위체(爲替)게에근무중인 한주봉(韓周鳳)(假名)(二六)으로 그는 소화칠년이월부터 여러차례로 저금수입보고서(貯金受入報告書)를 위조하야 공금일천삼십륙원을횡령하여가지고 종로에잇는큰『카페』로도러다니며 소비하여 버린것이다 『카페』봉에도관철동(貫鐵洞)에 잇는왕관(王冠)『카페』에 제일자조출입하며 그곳녀급 련자(蓮子)(一九)에게 안타가오사랑을박구고잇든것이다 너머도 자조신분에 맛지안는 류흥을함을 탐지안 동대문경찰서형사는 수일간이나 두고그의 행동을주목하다가 엇던단서를 어더동서에 동행취조한결과 처음에는 종시 자긔의 저축한돈이라고하야 사실을말하지안하더니여러가지로 심문을바든후 오날오젼 이시경에일으러 드듸여 전긔사실을 자백하고 회개의눈물을 흘인다고한다그의 수첩에는 횡령한저금통장의번호가 모다써 잇섯다하며그의 가정에서는 늙은어머니와어린아들들이 그한사람만 바라고기대리고잇다한다

產金熱듬타서 數萬圓詐欺
犯人은本町署서取調

전조선에 넘처흐르는 공전의산금열(產金熱)에밀려서십산공곡에 이르기까지 산 황금광시대(新黃金狂時代)의행진곡이자못 백열하고잇는 한편에는 일확천금의꿈에취한 도회나 지방사람들을 리용하야 중간에서사기취재하는 부랑배의 도량이빈번하야 경찰의눈을 날카롭게빗나게만하고잇드니 요사히 본정서사법게(本町署司法係)에서는 시내 황금정(黃金町) 홍모(洪某)등이명의 부호를 에워싸고 이종류의사기단이 활약하고 잇는 기미를 탐지하고 내사하든중드디여그정체를 밝히고 십사일오후세시경에서내서린동(瑞麟洞)일백오십일번지 평화려관(平和旅館)에、출동하야약한달전부터 그안해 리용화(李容和)(二九)와 함께 투숙하고잇든 영흥군순녕면송리(永興郡順寧面松里)에본적을둔 조시언(趙時彦)(三九)을 인치하고 극비리에 엄중취조중인데사건의내용을드르면그는영흥군하(永興郡下)에수십만원의 가치가잇는 금광을발견 하엿다 그는그것을 밋기로하고 수명의 동료를사하에 세우고 홍모등두부호로부터천후수마원에달하는 큰 돈을사기한혐의라한다 사건의관계자는 그밧게도 오륙명에달하는 모양인데 이번사건은근래에드문 큰사기 사건으로 서동서에서는 자못중대 하게보고방금 엄중취조중으로서 취조가진행하는대로속속관계자를검거할모양이다

武裝共軍五十名 警察分署를襲擊
十四日琿春關門咀子서

십사일오전[illegible]시경에 무장한공산군 약오십명이 일본〇〇다도를 부르지즈면서합북훈웅(韓我)대훈춘현(琿春縣)홍인향(興仁鄕)관문저자(關門咀子)에잇는 만주국립시경찰관분서를 습격하야 발호하엿슴으로 왕순관(王巡官)이하십오명이응전하야 십여다

天氣豫報
晴一時曇

高氣壓은黃河揚子江間으로부터朝鮮에퍼저 滿洲朝鮮國境도氣壓이놉고日本方面은氣壓이낫다 全朝鮮은一般으로日氣는조코 氣溫은昨朝보다五度內外내렷다 明日은日氣가조코따뜻하다

氣溫 昨日最高 零下〇、九 同日最低 同六、七 今朝 同八、八 今日正午 同三、二

本紙號外發行

十五日、本社에서는 伊太利의動員令으로 號外를發行하엿슴니다

民謠、傳說硏究코자 朝鮮民俗學會組織
斯界大家를網羅하야 機關紙도發刊할터

조선의 민요(民謠) 동요(童謠)가타 민간의전설(傳說)등을 연구하기위하야조선민속학회(民俗學會)라는 단체가생기엿다 과거에잇서서 찬란한력사를 가지고잇는 조선문화는 오늘날에잇서 조선독특의 향토문화는 겨우그편린(片鱗)을 옛절(古刹)로부터 분묘(墳墓)로부터 또는 일홈도업는민가에서 발견되며 전하여오는데 지내지못하다 그럼으로전과의 민속회에서는 민요동요기타의 전설을 모아가지고 연구발표하야 널니내외에 발표소개하는 동시에이방면의 연구가에게 연구자료를 제공하야 그예술과 그풍속습관을통하야 조흔리해를 가지며악수를하려는의도하에 이방면독학자의모임이되엿는데월간긔관지도발행하야연구론문을발표하는동시에일본민속학회를비롯하야미국 영국 독일기타각국의민속학회와도 련락하야 특색잇는조선문화의 소개에 노력한다는데 순학구적 단체이니만치주목되는데 사무소는 시내계동(桂洞)일백삼십삼번지에 두게되엿다하며 중요한회원은 다음제씨라한다

▲孫晋泰(史家) ▲宋錫夏(假面硏究家) ▲秋葉隆(城大敎授) ▲李鍾泰(李王職雅樂部) ▲金素雲(民謠童謠硏究家) ▲白樂濬(延專文科長) ▲鄭寅燮(延專敎授) ▲李[illegible]根(史學家)

極東오림픽 解消運動
滿洲國體協에서

今夏比島마니라에서開催될第十回極東오림픽大會에 滿洲國으로서의參加를 中國側의絶對反對로不得已 돗을이루지못한 滿洲國體育協會에서는「偏見과狹量으로 始終하는 中國側의態度를遺憾히역여 그들의反省을求한다」는 聲明書를가지고同會主事久保田完三氏는지난十二日飛行機로東京을向하엿다는데 中國側이滿洲國의參加를끗까지 反對한다면 日本、中國、比律賓 三個國에限하는 現在의極東大會를解消하고새로히東洋諸民族을包容하는 新亞細亞오림픽大會를組織하겟다는覺悟를가지고 渡東하엿다한다

極東오림픽 野球代表豫選
四팀이리그戰

極東오림픽에 派遣할日本野球代表決定方法에關한 準備委員會에서 十二日協議한結果東京六大學野球聯盟을代表할『팀』 東京五大學『팀』 關西六大學『팀』 都市對抗代表東京俱樂部四팀이 正式으로豫選에出場케되엿스며 以上四팀이 四月十五日부터 리-그戰을行하야 勝率의最高位를極東代表로推薦키로되엿다

劉約翰君主將으로

龍山鐵道局陸上競技部에서는十二日午後四時半부터 同俱樂部에서 定期總會를열고 今年度事業과 役員을決定하엿다는데 朝鮮陸上競技界의第一人者 劉約翰君(延專出身)은同部主將의重任을맛게되엿다한다

校門을나서는名選手

【以下全部專門校】(8)

◇世醫專班◇

蹴球部……徐柄瑞 李鳳出 籠球部……[illegible]命淸 庭球部……金斗水 氷上部……鄭晩裕 金東根 水泳部……尹金鐵 李正根 李重[illegible]

◇崇專班◇

蹴球部……吳用八(農科) 李容俊(農科) 李正琡(農科) 籠球部……金成準(農科) 陸上部……金贊命(農科)

運動界人事

▲金圭冕氏(朝鮮體育會常務理事)의 令伯圭默氏葬禮式은十六日午前九時 東亞日報社講堂에서永訣式을行하고 高陽郡恩平面龜山里로向할터이라한다

▲黃大侏君(前延專籃球選手)은新京滿洲國財政部에서勤務中인바 休暇로歸京

光成高等普通學校生徒募集
一、募集人員 第一學年 百二十名
一、願書提出期日 三月二十日까지
一、試驗期日 三月二十六日、二十七日、(平壤府廳舍樓上)

平壤聯合基督病院看護婦生徒募集
一、募集人員 二十名
一、出願期日 三月二十五日까지
一、試驗期日 三月二十九日、三十日、三十一日、(入學資格高普二學年程度)

文化的冷麵機出現
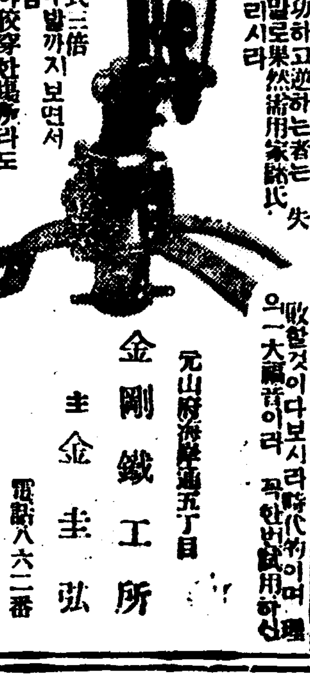
四大特徵
一、婦人의折半힘으로도在來式三倍以上速度로국수뺄수잇슴
二、機械가輕少하야狹窄한場所라도能히使用할수잇슴
三、形態가美麗하고衛生上極히適合함
四、三個月만使用하면人件費節約으로本機一臺를買得할수잇슴
時代에順應하는者는成功하고逆하는者는失敗한것이다보시라時代의要求로생긴本機는冷麵機로서一大革新이라 果然實用家諸氏는 꼭한번試用하신後良否의評判을나리시라
元山府海岸通五丁目 金剛鐵工所 主 金圭弘 電話八六二番
★地方特約店募集 申込次第規則進呈★

不可飮
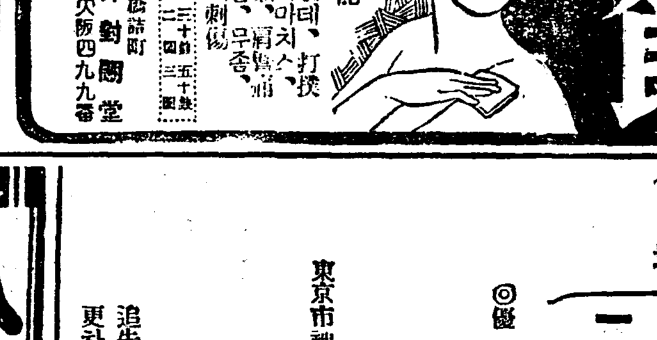
루마치스·이인데 神經痛·傷處類·打撲傷
外用塗藥 不可飮
主治効能 데인데、베인데、打撲傷、두드러기、마마치기、神經痛、凍傷、肩臂痛、무좀、齒痛
大阪市 本舖 福井對鬪堂 振替大阪四九九番

第一回 朝滿巡廻百貨大見本市!
東京商品의眞價를普遍하기爲하여서라보다도日本商品의全幅的代表物이東京製品인것을 더욱一層여러분에게알니어드리기爲하야 左와如한方法으로實地에서開市합니다 各位는詳察하시고꼭會期間에 光臨하시어서 援護하시기를伏望하나이다
招待券업는분은 商工業者의證明이될만한名刺라도持參하시면 會場에서 臨時招待券을發行합니다(但商工業者에限함)
會期及會場
二月十六日十七日二日間 平壤會場於平壤府商品陳列所
二月十九日二十日二日間 京城會場於社會館(長谷川町)
二月廿二日廿三日二日間 大邱會場於大邱公會堂
◎優待方法 福引景品呈上 車馬賃呈上 記念品贈呈 中食獻上
東京市神田區仲町二ノ一四萬世ビル 主催 海外通信社
後援 朝滿東京輸出俱樂部 東京朝鮮同志會 朝鮮各日刊新聞社
追告 形便에依하야 京城會場을變更하엿나이다、海容하시옵소서

入院室完備 皮膚科·花柳病科 醫學博士 吳元錫 產婆 金孝允 京城安國洞네거리(電車停留場前) 電話光二一三一

電話買入 恩給立替 日賦月賦 低利金融 電氣蓄音器及ラヂオ製造販賣 京城仁寺洞六四(朝鮮劇場前) 高聲社 電話長光三一八三 振替京城一六七七

外科 X光線 醫學博士 鄭求忠 醫師 權寧禹 京城鍾路三丁目十六(入院室完備) 電話光化門六八五番

高價買入 土金 石金 京城府明治町 株式會社京城德力 平壤出張所

四季 養蜂 鳥 水原驛前(電話五番) 華城養蜂園

淋疾 梅毒 專門 京城府明治町一ノ一〇二(北側) 京城醫院

梅毒注射(獨逸製) 六〇六號 一號에金一圓八十錢、六號는數量의大小는업스나品質의好不好는업스니絕對安心하시요 京城明治町 京城支店

團成社 舊正月一日낫부터(二月十四日) 超特別大興行(新舞臺春期大公演第一週) 階上 大人五十錢 小人三十錢 階下 大人三十錢 小人二十錢
◆李雲芳作 恨만은날 全二幕
◆紅開化作 閨房의家庭大悲劇 못오시는아버지 全一幕
◆幕間 特別짜스밴드와 寸劇、獨唱、民謠等
◆羅童作 엉터리딱터 全一幕 抱腹絶倒의大喜劇

去益猛烈化하는 米差別反對의 聲

經濟機構破壞로 統制法絕對反對 平北穀物業者大會決議

【新義州】 지난십일오후한시 에평북곡물협회(平北穀物協會) 회의실에서 평안북도 곡물업자 대회를 개최하고 조선미(朝鮮米)에관한 차별적통제법실시에 대하야 좌긔와가튼 절대반대의 결의문을 작성하야 각대신과및 추밀원(樞密院)귀중양원원장과 양원의원과 각정당총재에게 타전하야 조선미옹호에대한 긔세를올니엿다한다

◇決議文

朝鮮米에對하야 差別待遇하는것은 朝鮮經濟機構를破壞하는同時에 統制上重大한影響이波及될憂慮가 잇슴으로 統制法實施에 絕對反對함

朝鮮米差別反對 義城全郡民高喊 十二日郡民大會에서

【義城】 소위미곡통제(米穀統制)이니 생산과잉(生産過剩)이니하며 조선천민중의 생명을 지지하는 조선쌀차별대우의 비인도적 정책안이 의회를통과될 위험성이 각일각으로 급박하야 옴을따라 이에반대의 소리는자못놉하 긴조선각지를 풍하야충천할듯이 일어남은 작금의형세인바경북의성군에서도지방각경제계의 거두들의 발의로조선미옹호책을강구코저지난십이일당지객사광장(客舍廣場)에서군민대회를개최하엿는바정각전부터 몰여드는수천의군중은일대긴장미를띄우고 장내장외에는「農民大衆을如何히할것인가?」「朝鮮經濟의機構를無視한朝鮮米移管案絕對反對」등의 격분에날뛰는 긔발이 나붓기며 개회시간이되자류시균(柳時均)씨사회로오국영(吳國泳)씨취지설명이잇슨후 희원승 오하수(吳夏泳)류시균(柳時均)적원(狄原)오재수(吳戰洙)김상학(金相鶴)등 제씨의 조선미옹호에대한 철저한 열변이잇슨후 다음과가튼 결의문을작성하야 즉일 내각총리대신을비롯하야 각요로정당정객들에게 타전하기로하고 동사시에 폐회하엿다고한다

◇決議文省略

七個團體會合 繼續反對決議 米擁護南浦府民大會

【鎭南浦】 지난십사일오후두시부터 진남포상공회의소(商工會議所) 마두나협회(丸ナ協會)미곡취인소(米穀取引所)중개조합(仲介組合)객주조합(客主組合)선항회(鮮航會)긔자구락부(記者倶樂部)등칠개단체주최로 조선미옹호부민대회를공회당에서 개최하엿는데 부내각처에는『포스타』를 부치고 자동차로선전비라수천매를산포하며대대적으로 선전하여부민 오백여명이 모히여각단체대표자들이등단하여 조선미차별은 결국민족을차별하는것이다 또한 조선사정을 잘아는재등내각이 그런정책을쓴다는것은 모순된 정책이다만일 이것이통과되여 조선 경제계가 파멸된다면대정팔년도이상의큰 소동이일어날는지도모른다 그런즉우리는통과가되도록 계속적으로 반대운동을하지안으면안되겟다는등의극히격렬한연설이잇슨 후다례와가튼결의문으로각요로에 타전하야반대의긔세를돕히기로가결한후 만세삼창으로 동다섯시에 산회하엿다고한다

◇決議文省略

英陽서도 擁護大會 各要路에打電

【英陽】 미곡통제설이강화됨에딸아 조선미에대한 차별이구체화되여 감으로이를 옹호하며따라서 차별정책을 배척하는반대과상을 울이기위하야 영양군에서는 십이일 오후이시부터군청회의실에서 군민대회를개최한바일장일인원은시간전에 대만원의혼잡을일우엇다 정각에개회되야좌긔와가튼 결의문을 작성하야정부의요로당국과기타관계관청에타전하엿다한다

◇決議文省略

米差別案 徹底反對 郡民大會決議

【安東】 조선은 딱할이 농민이다 조선미차별의 정부정책에 우리는철저히 배척하자는 반대운동이 각지에서격렬함은 이미 수차보도 하엿거니와 경북안동 에서도 지난십삼일오후 한시에 군회의실에서 군민대회를 개최하고 여시제씨의 오분간연설에 들어가 삼여명의연사가 우리가 살라면철저히 반대하여야 된다 우리는 이안을철회할때까지 반대운동을 일으키자는 렬렬한반대의긔세를 올니엿스며 다음결의문을 작성한후 만장일치로 가결하고곳 정부요로와 귀중양원에 탈십여통의건보를 타전하기로하고 오후삼시반경에 무사히폐회하엿스며 안동군 농회와각면에서도 각요로 당국에일백오십통이나 타전하엿다한다

外地移出組合은 許可制以上打擊 仁川期成會의再決議

【仁川】 조선미차별의유일한 골자인정부의오상(五相)회의로 서결정한 조선과대만에 이출조합을설치 하고그조합에서 이출통제를하게 한다는안은 허가제(許可制)이상의타격을줌이라하야지난십삼일 오후세시 사십오분부터 조선미옹호인천긔성회는인천공회당에서 총회를 열고 대책을협의한바 동긔성회 는어데까지든지 구권을 계속하야조선각지와 서로련락을 취하야철저히반대를하기로한후사일아친에총독부당국에 진정하기로가결하고 즉석에서길전수차랑(吉田秀次郞)후동련평(後藤連平) 홍재범(洪在範)주명긔(朱命基) 금정가삼(今井嘉三)등칠명을선정하엿스며 그다음에 결의문을작성하야 도동위원에게 타전하기로 하고 폐회하엿는데 그결의문은 좌긔와갓다

◇決議文

政府의五相會議案이라고傳하는朝鮮米의自治的調節은法令에依한强制管理又는許可制의同樣으로 此가實行의際는朝鮮의經濟機構가全然破壞되어 卽히收拾키 不能한事態를招來함에至할것임으로 如何한差別的重壓政策에對하야는絕對反對함

善改法拜歲 一定한場所에 男女席을別設 新年宴會를配設하고 아이들게는紙筆을준다

【黑橋】 황해도흑교 동정리(龍井里)에서는유력설을마즈면서 재래의세배는 모든편으로보아 불편함으로 재래의세배를곳치는동시 금주(禁酒)를 단행하엿다는데 개량된세배법은 다음과갓다한다

재래에는세배온어린아이에게밤(栗)을주엇스나그것은그만두고 그대로 백로지와 연필을주기로하고류정리각촌에남녀의장소를달이하야 동리여러 아버지와어머니가 남석녀석으로 갈려안저서 세배를밧는다는데 남석에서는 백로지를주고 세배가끗난후에는 신년연회가잇는데남석에는약간술도잇고녀석에는여러가지음식으로출길터인데남석은로부(老父) 녀석은 로모(老母)와 또 청년석 소년석이 따로잇서 술은 일체 금하리라는데 지방사람들의 자못흥미를갖고잇다한다

稅務署設置 猛運動을開始 江景有志蹶起

【江景】 오는소화십삼년도부터 실시한다는세무서 설치는충남에잇서서는 론산군강경읍(論山郡江景邑)에 결정되리라고수번이매일반의속망이엇섯고유망국에서도 조선총독부당국에 누누지정하여오던바 거반 판상음장서도도회의원 등위원제씨가 충남도청에 그내정을 탐문한결과강경은별로유망하여보이지아니함으로강경지방에큰 문제라하야 당지읍사무소에세면위원과유지들을청오하야 운동의 경과를보고하는동시에그대책을강구하야철저히운동을제차개시하리라는바 어문제는실로 일반시민의 리해가심절한바니지상당한관심을가지고경과를주시하고잇다한다

汽車脫線으로 搭乘者四名重傷 新鐵三巨驛附近에서

【下城川】 지난칠일신흥철도 회사경영인 상통역(上通驛)과 삼거리(三巨驛)간을시운전하든 오백삼호 긔동차가 상통역에서 출발하여 삼거역으로 행하든중 하기천면하대리(河大里)부근턴널(隧道)을통하다가돌연탈선전복되여 운전수외삼명의 중상자를내엿다한다

學齡兒萬三千에 就學겨우一割强 —龜城郡의初等敎育狀況— 悲慘한그文盲群

【龜城】 일면일교제를실시한 다는구성군에도보통학교만은팔교가설치되여잇다 그러나 작년 일년간의 미취학학령 아동의수를본다면 남자가 칠천팔백삼십사명 녀자가칠천삼백십사명 합계일만오천일백사십팔명의다수에 달하는데 팔개학교에취학되여잇는아동은 겨우남자가 일천사백구십오명 녀자가 이백이십팔명합계일천칠백이십삼명의극소수에달하는 불과 일할강의비참한현상인바한학교에 겨우 이백여명의아동을수용함에지나지못하는현상이니 배우랴고 배울곳업는 문맹아동들의 정상은매우가긍하다고한다

十八歲少年工이 機械에감겨慘死

【木浦】 몃십컨의공전을엇고 저 아츰다섯시부터 밤늣게까지 피곤한몸을 쉬지못하고 그날그날을보내는 공장직공들! 살낫가든 목숨을이라다가 홍변과참사를당하는이가만타! 지난칠일 오전십시경 부내 해안동조선면화회사에서 일흠오십컨 내외를 밧고 일하든직공 윤만대(尹萬大)(一八)는 부주의의탓으로긔계부「샤브트」에 감겨들어가서 참사를당하고 말엇다 십년갓가히 과부의몸으로 아들을의지하고 살아오든 그의로모는 실신한사람과가티 현장에 달려와서날뛰는양은 보는사람으로 하여곰눈물을금할수업게하엿다한다

三水郡民의 稅務所設置運動

【三水】 금번세무소설치에대하야 위치문제로 삼수군중평장(三水郡仲坪場)에서는시민회를 개최하고 삼수군청 소재지인중평장(仲坪場)은삼수,갑산,풍산 삼군의 중앙지임은 사실로서북조선개척사업에대하야본군는장래 유망한곳임으로 세무소의위치는본군에서지정하여달라는요망으로진정서를총독부와도당국에위선제출하고 형편을보아 진정위원을선정하야총독부까지파송하기로하엿는데삼수군민은필사적으로 금번운동에 로력하기로로력중이라한다

作料過重에憤慨 頌德碑를拔去

【韓山】 경성부관수동(京城府觀水洞)에사는윤모(尹某)는 본면죽촌리에서 약이백여석의 추수를밧는 지주인바 금번추수에지주자신이 정조(定租)엄예도를구하고 데비란 명목하에 과중한 소작료를수납 하려함으로 일반작인은 지주의 반성을촉하엿스나 지주는일향 듯지안코 자긔욕망대로 매석에 사근식을 더수납하엿스므로 이에분개한 일부소작인은 변전에 세웟든저주송덕비를 빼여가는동 물평이만타고한다

亡祖의遺志로 五千大金喜捨 安城各團體에寄贈 安城朴氏家의壯擧

【安城】 안성의공로자인박승륙(朴承六)씨가서거하얏다함은 긔보한바와갓거니와금번그유족으로부터금오천원을사회사업에 긔증하얏는바 고 박승륙씨는일즉이 안성사회를위하야 공헌한바다대하엿스니 안성읍내 면장으로 진후딸개변간 로력하얏스며 범세컨까지 동아인쇄주식회사(東亞印刷株式會社)사장으로잇서서 항상안성을 애호하든분으로서 씨의자질되는분들도 씨의뜻을계승하야안성교육과관이미약함을통탄하야금번긔부도 대부분은교육과관을위하야긔증한것이다 씨의자질로는슬하에오남이잇스니장남래병, 차남화병 삼남승병, 사남형병, 오남향병(長男泰秉次男華秉三男崇秉四男衡秉五男鄕秉)으로 래병은 변권에세인의 이목을 경동시기든 리수흥(李壽興)에게 총살을 당하엿고 오남향병(鄕秉)군은 동경명치대학을 졸업한후 불란서에 유학하엿다가 병사하엿고 화병(華秉)군은 서도(書道)에조예가잇고 승병(崇秉)군은 중국사관학교출신이요 형병(衡秉)군은 조도전대학을 졸업한후 사상가로서 세상에일홈을 알니운분이다 긔부금은 사립안청회원(私立安淸會院)에이천원, 사립안법학교(私立安法學校)에 일천원, 사립안성유치원(私立安城幼稚園)에 일천원안성소방조(安城消防組)에 일천원이니 안청회원은 원래전안성청년회경영으로 무산아동을 야학으로지도하든것이 지금은 주야학으로 사오백명아동을 지도하는중이오 안법학교(安法學校)는 불란서교회(佛蘭西敎會)경영으로 경비문제로곤난한 경우에빠저잇든중이며 유치원은 원래안성유지와 부호제씨의 매녀작출금으로 경영타가 경비곤난으로 폐문케되여 천진한 아동이가두에 방황는것이 일이차가 아니요 현재도 폐원중이엿스니 금번그의사손되는용관(容觀)군의장거를 뉘아니칭송하랴!

◇……(上)故朴承六氏와 (下)그의嗣孫容觀君

平南道內 簡易學校 各郡割當發表

【平壤】 평남도내에설립될간이학교는 긔보한바와가티 이십팔교인바 각군할당을 다음과가티발표하엿다

大同郡—大同江面、在京里面、古平面
順川郡—厚灘面、慈山面
孟山郡—封仁面
陽德郡—陽德面
成川郡—靈泉面、大邱面
江東郡—晩達面、三登面
中和郡—海鴨面、中和面、楓洞面
龍岡郡—龍岡面、吾新面
江西郡—咸從面、普林面
平原郡—朝雲面、德山面
安州郡—立石面、安州邑
价川郡—外東面、朝陽面
德川郡—日上面、德安面
寧遠郡—寧遠面、大興面

讀者優待撮影

【倭館】 …신정을긔하야본보왜관지국에서는 당지광미사진관(光美寫眞館)에교섭하야정월 초하루날부터독십오일까지 조선일보왜관지국독자에게 사진촬영의료금을 반액으로 하기로되엿는바 긔간내에 독자제씨는만히리용이잇기를바란다고한다

【大邱】 …구여정초를리용하여부내 덕산정 일광사진관(日光寫眞館)에서는본보독자를 특별우대하겟다는의미로 정월초하로부터 이십일까지 특별할인하야 원가로 제공하리라는데 일반독자는 이기회에 만히리용해주기를바란다한다

懸賞當選小說 暴風雨지난後 (四十五)

李巴村 作
熊超 畵

절교 (二)

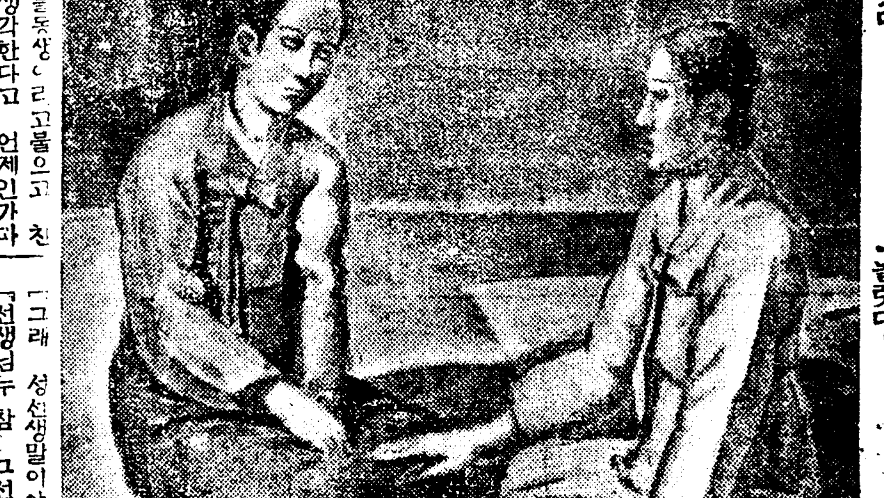

정순은 자기로할미암아 학교에 파란이생기자 그 피리를품고 사직해버린 은혜의일이 심상치안은일이라고 해햇다。

그가운데는 반듯이 엇더한 음모가잇고 꾸짐이잇는일이라 고햇다。

은혜가 사직한것은 이번에 학생들을조종해서 소동식히다가 일이 흐지부지하게되니까 스스로창피도하고 또 학생들을볼면목도업고해서 사직해버린줄로알엇다。

『세상에 못미들건친구다、 더구나 녀자들사이의 우정이다。』

하고 정순은 자리에누어서우독허니 생각을 계속하는것이다。

정순은 분한생각이 불켜소사올낫다 자기를독상이라고불으고 친형처럼생각한다고 언제인가다음을 터오든은혜가 그러케도 야박한행동을하리라고는 참말 의외엿다。 그러고 보니 자기가지각어시 언니……언니…하면서 존경한것이 퍽도어리석은것가티 생각되엿다。

『은혜가 엇재 나를 미워할까?』

하고 정순은 안타까운듯이해석해보려고 애썻다。

『시긔하나?』

하고 의심해보앗다。

『올타 시긔하는구나、내가강박사를사랑하는것을 시긔하는구나、조런 앙큼한것、독사와가튼것』

하고 정순은 그제서야 은혜의 본마음을 잡은듯이

『올타 고것이 그러길래 내가 처음부터 강을사랑하는것을반대한게다。 재가 딴야심을가지고 반대한게다』

자기를 식히고 구렁텅이로 밀어너흐라든 이원수를어떠케갑허야할까 하는것이다。

그러고보니 생도들의일이 실패한것이 안이 은혜의 계획이 실패한것이 몹시 유쾌햇다 재미잇섯다

『어멈 저 명애좀불러와 용 빨리』

하면서 정순은 경보어머니를 차젓다

그는먼저 자기의 둘도업는 보고자인 한명애를불러서 일을 단단히 물어보려는것이다

은혜가 뒤에서 조종을햇다면 영리한명애가 진작하지못할리가업슬터인데 그런소리가 업는것이 한갓으로 이상도하엿다

경보어머니는 이방소중에엇더케불러오겟느냐고 멧번말햇스나 정국 명애를 불러오고야 말엇다。

명애는 잠자든자리에서 별안간 민선생이불른단바람에놀래면서와다。

『명애 명애는 나한테 세상업는 일이래도안속이지? 안속이기로 맹서 햇지。』

하면서 정순은 먼저 명애를다진다。

『제가 언제 선생님을속여요 선생님압해서는 세상업는비밀이래도 말하지 안어요。』

『그럼말야 명애는 권번사건에 성선생이 배후를 조종하는듯한눈치를 보지못햇서?』

『성은혜 선생이요?』

하면서 명애는 무러보는말에 놀랏다。

『그래 성선생말이야』

『선생님두 참 그선생님이웨 그래요 어린앤가?』

『아니야 그런게아니야 이상해서말이야 명애는 그런눈치를 정말모르겟다』

하면서 정순은 눈을 감스고 입술을 무러뜨드면서

『그럼 이번일은 순전히 김순복이혼자 서둘른일이란말이지?』

『그래요 순복이혼자 서둘른일이예요 그건에도 재가말슴하지안엇서요?저도 도장찍으라고 그날아침에 야단치는바람에 손ㅅ고락도장을 찍엇지、미리알엇다면 선생님께 알려밧치게요』

하면서 명애는 교활스러운눈동자를 반짝엿다。

『웨? 누가 그래요? 성선생이 조종햇다고』

『아니야 누가그런게아니란』

하면서 정순은 명애터러 가라고 할때에

『또 몰으지요 순복이뒤에 성선생이잇섯는지……』

하면서 정순의 의심한편을붓도다노으며 나갓다

정순은 나가는명애를바라보면서 속으로

『조것이 좀터눈치가빨으지』

하고 지나간일이원통햇스나명애의 시선을피해가면서 꾸민 그것들의일을 명애가모른는것도 무리는안이라고생각…

松の實キャラメル

化粧中에서第一必要한것은臙脂나粉이아니라 아름다운머리입니다
魅力은恒常 당신과가치잇슬뿐아니라 男子의마음을움직입니다
金鶴香油
本舖 株式會社野村商店

●感嘆!感嘆! 정말頭痛에싸조흔 ノーシン 이다●

괴로운기침에이一藥!
參天セキ藥
只今,醫學界에서盛히愛用되여잇는最新鎭咳祛痰劑를 산로이드」그것을 그대로의原藥으로,家庭藥으로서發賣한것이『參天기침藥』이오 감기의기침、천식、百日咳、咽喉가다루、골록골록색―색―그렁그렁하게 괴로운기침에잘듯습니다
醫學博士小田俊三先生著「呼吸器病과咳嗽及喀痰의話」全一冊及說博士의文獻을無代送呈함니다
三十錢(二日分) 五十錢(四日分) 一圓(九日分) 三圓(卅日分)
大阪北濱二丁目 參天堂株式會社

皮膚病退治 데ー무水
殺菌作用으로病虫을滅殺하고消毒作用으로毒素를分解消滅하야救命作用으로속히나으오
●알은음●음부습진●무좀●옴●태독●부스럼●진물흐르는데●가려운증●부종●헌어루럭이●여드름●두드러기●버짐●濕氣●凍傷●痔瘻●脫肛●門지르는데●옷올른데●손등터진데
●洗滌●살결터진等皮膚病一切에쓰면번지지안코압푸지안코內攻되고구더지지안코냄새업고눈에띄지안코用法簡便하고속히잘난는
價卄錢卅錢五十錢一圓二圓
全國各藥店에잇소
東京市芝田村町 大阪天王寺石ケ辻町 東京藥院

頭痛에 仁丹
感冒性頭痛、悪醉性頭痛 人混의頭痛……에適効

製造本舖 天保堂 京城府中學洞三九 電話光化門二二五〇 振替京城四二七番

資本金壹千萬圓
各種信託 低利擔保貸付
朝鮮信託 朝鮮京城
(案內書贈呈)

院養療州海 門專病肺
黃海道海州南山外
院長 賀川 醫長 金秉瑀
電話一七五・二七三 振替京一七〇六九番
一、入院療養法隨意
一、療養指針書一冊代 二十二錢切手
一、本院入院案內書要 二錢切手

中央館 永樂町一 電話本局二
新世紀 全拾卷 監督 巨匠セシル・Bデミル
パラマウント超特作日本版
主演 チャールス・ビックフォード ジュディス・アレン リチャード・クロムウェル ハリイ・グリーン
名巨匠の第二世によりて、デミル監督指揮の共になれるパ社本年度最高傑作映畫!!
新興キネマ超特作現代劇 昭和人案內 全拾二卷
原作 懸賞當選第二等 毎日三千圓 安部林之郎 監督田中重雄
主演 中野英治、桂珠子
「青春街道」に對應してフレッシュメンバーにて製作せる新鮮な野心篇!!明朗な東京の新しい行くる横顔!!あらゆる樂しい人生のかけ!!この一篇は複雜な都會の息
觀せる映畫です!!
新興キネマ提供
躍進する 新興キネマ 全二卷

第一劇場 鐘路四丁目 電光 一〇九三
一月十四日낫부터 舊正月初一日낫에 三大特選名篇一時封切
毎日二回 낫一時밤七時半映 入場料金 大人三十錢小人二十錢 階下大人卅錢小人十錢均一
BOF社超特作品 十
社會活劇 覆面의女頭目 全七卷
이뷔린프렌트 主演
人間의內面、愛慾의다툼、正義의 모든것을낫타내인名畵
大活劇 特製鋼鐵人形 全七卷
現代名畵 白夜는밝어간다 全十卷
松竹키네마社超特作品
及川道子、逢初夢子、江川宇禮雄、武田春郞 主演

優美館 貫鐵洞 電光三九五
舊正月一日(二月十三日)낫부터 料金 階上大人六十錢小人四十錢 階下大人三十錢小人二十錢
新世紀 全九卷 巨匠세실・B・데밀氏監督作品 日本版
共同主演 칼스・픽・포―드 리좌드・크롬웰 쥬디・아렌 하리・그린 런링
時代에는진이여!우리子息에게 새로운敎育을가리켜야한다!巨匠데밀氏가『暴君네로』以來의 心大力作! 昨日도、오늘도 또明日에도 언제든지새로운正義이기 映寫中間…朝劇의特別씨―비스 特別舞踊上演
獨唱과 舞踊의 週間
…巴社超傑作 日本版 喜劇 國際喜劇호텔 全九卷
…
간다의鬪牛師 十一卷 主演 에디・칸다氏
…
공 고 全九卷
…

朝鮮劇場 仁寺洞 電光三六
二月十六日낫부터特別大興行 舊正月三日부터三日間 晝午後一時 夜午後七時始映
◇메트로꼴드윈메야社特作全發 日本版 探偵活劇 令孃殺人事件 九卷
監督…W・S반다이크氏 主演…존크로포드孃 로버트몽코메리氏
◇메트로꼴드윈메야社特作全發 日本版 大空劇 太平洋爆擊隊 全十卷
監督…조지힐氏 米國海軍省後援 主演…워레스삐리氏 크라크게블氏
注目의焦點인太平洋!展開될空中戰!果然太平洋爆擊隊를보지못하시고는千秋의恨이라는것을 一言하야두고십다
二大巨篇의一時公開야말노空前의壯擧이다 見失치마시고다같이鑑賞합시다
謹告…解說界의權威이신書法劇解說의有名하신崔炳龍君께서來館하시엿습니다

桃花劇場 麻浦桃花洞 電龍一三三
…

日英第一次會商開始

兩國通商競爭 互相緩和할目的

八月以來豫備會商이잇슨뒤 十四日午前倫敦에서

【電通倫敦十四日發】日英通商競爭의 緊張을 緩和하고 世界通商의 圓滑을期하며 相互의通商協定을目的으로 日英紡業協議會는 去八月以來五個月에亘한日英豫備會商을 거듭하여온바 드듸여十四日午前十時三十五分 英國商務省內에서 第一回正式會商이開催되여 于先란시만商相의 開會辭에始作되여 써、도마스、바로氏及 岡田源太郎氏는 니어 日英代表團의首席資格으로서 開會에對한人事를하고 드듸여本格的會商에 드러가게되엿는데 란시만商相及英國政府側 은서비商務省顧問 월슨氏는會議에 드러가자 直時退席할려이다

午後도續開

散會後콤뮤니케發表

【電通倫敦十四日發】日英會商은午後二時續開하야 來二十一日 第二次會商을行하기로하고午後四時半散會하얏다 散會後 岡田源次郎氏는 討議問題는 非常히만타고말하고 랑카샤各代表는 協定成立까지에는長期間의會商을要하리라고 보고잇서 會商의前途에幾多의波瀾曲折이잇슬것을생각케한다 散會後 左의 共同콤뮤니케가發表

討議內容 原則上問題

人絹은말이업섯다

【聯合倫敦十四日發】十四日午後의 會議에서는繼續하야一般原則問題即「엇더한範圍로討議를進行할가」에對하야 論議되엿다 即最初問題가된것은市場範圍에關한 問題로이에對하야서는 濠洲과가티英國은全世界市場을主張하고 日本은第三國及自治領을 除한以外의市場에限定할것을 主張하야最初는 非常히意見이對立하얏다 英國側主張의根據는 最初英政府가 會商을提議한當時、世界市場에對하야逃하엿고 또世界不況으로各國이모다困難한 形便임으로世界的問題의解決을 圖謀할必要가잇다라고日本側의主張을力說하얏다

되엇다 午後의會商에서이러난 最初의問題는 將來締結될協定을適用할地域에關한 問題이엇다 日英兩國代表모다거긔에 關한 重要問題가 派生할 것을 豫見하얏는데 二十一日의 第二次會商까지에 各各此等에 對하야考慮하기로되엇다 또랑카샤代表는 地域에關한 覺書를今夜中에 作成하야明十五日午前그것을 岡田代表에手交하기로 約束하얏다

그리고 콤무니케의最後의項에 述한 랑카샤의覺書는協定을適用할地域에關하야 랑카샤側의 主張을 詳細히記述하리라고보이는데 日本側은英帝國領土에 關한統一的讓步를할 準備가잇스나 그以外에協定地域을擴大할것은 承服치안흘模樣이고 一方랑카샤側은 地域의範圍로 英國領土에限定치안코 國際的으로 擴大하려고하고잇슴으로 最初地域問題로 相當한紛糾를 免치못하리라고보인다

라고하는것이다 따라 其後를 日本側은 自治領市場에對하야는 特殊的關稅로 어대까지라도 第三國及 自治領市場에對하야서의協定은 實際上으로不可能하다고하는 것을主張하야 英國側의 主張은 可能 할수업다고力說하야 市場範圍等의不可能한것을力說하야 論議를 繼續하얏스나 結局此問題에 對하야 서는 相互의 立場이 잘判明되엇슴으로十五日의 會議를中止하야 研究하야對案을 作成하야來週水曜에 再開하기로되엇다 但右에關하야서는 岡田、바로 首席代表만이 協議하기로되엇다 또人絹問題에 對하야서는英國側도諒解한듯하며 特히 人絹代表도 出席한지라 英國側은 人絹도綿製品과關聯시켜討議할것이다

라는것과가튼問題는提出하지안 엇다 單只島田人絹代表에對하야 日本營業者로서의立場에對하야 意見을要求하얏슴으로島田代表는第三國及自治領除外問題에對하야서는 岡田代表의 意見과 全然同意見이고 人絹은新工業임으로將來의 의도考慮할必要가잇다

第二次의 會商延期

二十一日로

十四日의會議는 左와 如히 原則問題에 限하고 價格問題、品種問題 等에는 드러가지 안엇스나 市場問題가 先決問題임으로이것이 解決될때까지는 今後도 新研究問題는 問題가되지 안흘터이다 十四日午後의 會議에서는 討議範圍를 主로 바ー로、岡田兩首席代表間에서 行하고 他委員은 補足的意見을 述하엿슴을 確認하며 研究에 依하야 各方의 立場에 對하야 研究할것을 하였다 다음會議는 來週水曜(二十一日)로 되어잇는데 十四日의 經驗으로 二日間 連續하야 會議를 行할것은 不可能할것이다 會議所는 當日 關係치안는 商務省에서 行할터이다

【聯合倫敦十四日發】十四日午後二時三十五分부터 續開된 日英紡業協議會는 事議 一時間五十五分後同四時半散會하얏다 第二次會商은 二十一日로延期되엇다

朝鮮反對氣勢 漸次中央에反響

米擁護運動을 繼續한다고

◇渡東委員이打電

朝鮮米擁護의 渡東委員은 分散活動에 드러가 四班으로 난와서 猛運動을 繼續하고잇는데 四日夜의 入電은 아래와갓다

(一) 十四日 上京委員은 各班으로 分하야 各方面을 歷訪陳情하고 또 松井、三井兩氏는 朝鮮總督府出張所、農林省、拓務省、間으로 往復하야 細目協定의圓滿한 解決에努力하는터이다

(二) 朝鮮內 各地의氣勢는 漸次 當地各方面에 反響이 생기는터이며 吾等도 死力을 다하야 最善의方法을 講究하는 中이다

朝鮮米에對하야 拓相無差別言明

十四日有賀會長에게向하야

穀物聯合會入電內容

朝鮮穀物聯合會東上委員으로부터 아래와가튼入電이잇섯다

▲電文【十五日午後一時着】五相案을中心으로한 實行方法에對하야 目下拓務、農林兩省에서 協議中인데 이趨勢는樂觀을 不許함으로渡東委員四十名은十四日부터 四班에分하야 關係各方面에 差別案阻止에努力할터인데 十四日有賀會長에對하야拓相은 「朝鮮에對하야差別的態度는取치안는다 安心하기를바란다」고言明하엿다 그러나아즉도 監視中이라고하엿다

日本米價漸次好調

政府政策發表로

【電通東京電話】外地米의統制米穀資金增額等政府의政策發表에依하야 最近의米價는多少好調를 示하고正米時勢도그다지 最低價格까지下廻치안케되엿슴으로 公定價格에依한米穀의 買上申請도比較的減少가되엇스나 十三日에는八萬石의 申請으로累計는畢竟八百萬石을 突破하엿다 今後 米價의形勢如何로는百萬石 二百萬石의 申請이잇슬모양으로 一千萬石에는無難히達케될것으로본다 이結果 從來의古米約三百萬石季節關係買上 百五十萬石을合하면政府所有米는一千五百萬石가량이되고이外에臺灣、朝鮮米의移入統制도한다면 六、七月의消費市場은 供給不足이되야重大問題가 惹起할念慮가잇서政府가 이에對하야 어떠한 態度를取할는지매우注目된다

米買入申請數量

◇……八百萬石突破

【商通東京電話】米統法에依한十三日의米買入申請數量은 八百千五百七十一石二斗로 累計는 八百萬二百四十四石으로되엿다

米日爲替不變

【聯合京城十四日發】十四日의米日爲替는前日과가티三十弗로 保勢이엇다

▲東京爲替(十五日)
對英 賣 一志二片三十二分七
對米 賣 二十九弗四分三 買 三十弗

▲大阪爲替(十五日)
對英 賣 一志二片三十二分七 買 一志二片十六分五
對米 賣 二十九弗四分三 買 三十弗

對英 賣 一志二片四分一 買 一志二片卅二分九

露領漁區의入札

換算率二倍로引上

【聯合東京電話】露領漁區今年度入札은 드듸어來二十日로 數月에迫到하얏는데 入札에附하야 鎭買價格의牛額을共託할必要가잇슴으로이에對하야 日本人이主張하고잇는 二十二錢五厘의換算率은 아코債券으로納入하기로되어잇다 그런데最近에이르러 極東漁業長 코氏로부터 浦鹽日魯漁業組代表에게如左한 通告가잇섯다 留換算率은去一月一日의今年上半期借款利納入의際 고스반크에서 告示한바와가티아코債券發行限過로 只今은從來와가티 三十二錢五厘로할수업고 爾後七十五錢으로 한다는 一躍倍額에引上되엇다 左換算率의問題는 日蘇兩國政府의 政治的外交交涉에讓하야 于先은 入札만을 從前대로할豫定이다

殖銀株主總會

殖產銀行에서는 十五日 午前十時早터同行會議室에서 第三十一次株主總會를열고 有賀頭取渡東不在로 植野理事가 議長이되야 諸計算承認 利益金處分案 朝鮮金融債券引受에關한 定款變更의件을 可決하고 同十分散會하엿는데 株主配當은 年九分이라 한다

市中金價低落

十二圓三十錢

日本市中金價는 三十錢低인 十三圓氣配를 示하얏슴으로 京

群山	二、[illegible]
木浦	[illegible]
釜山	[illegible]
元山	[illegible]
淸津	[illegible]
城津	[illegible]

米販賣組合 無必要主張

總督府側의態度

外地米의產地移出에 關하야 移出統制를爲하야 販賣組合設置說은總督府에何等의公報가업고또拓務省案이라고 傳하나 總督府로서는 압서協議를 바든일이 업슴으로眞相이不明하고 自由移出數量을가령六百萬石으로制定하는때는過剩米의 買上其他運用에對하야서는 總督府가할터임으로 如斯한統制組合設置의要는 조곰도업다고한다

一月中鹽販賣高

【專賣局發表】一月中의鹽販賣高는合計一千百八十四萬二千八百斤으로各所別은아래와갓다 (以下單位斤)

新義州	一〇〇、〇〇〇
鎭南浦	一、〇三六、〇〇〇
仁川	六、二二二、六〇〇

朝鮮米의 移出量增加

日本側豫想移入?

朝鮮米日本移出은議會에의朝鮮米壓迫趨勢에依한 緣氣投出과舊止關係의換金的急賣物이 山積케되면또日本側의 豫想移入等이錯綜하야 上旬以來活況을 呈하든바 中旬은다시幅輳하야 各地合計三萬俵餘로 船腹要求가 잇서 新穀出廻以來最高記錄으로 나타낼勢이라한다

各地米擁護運動

▲大田【大田】鮮米差別反對를 目的하고 忠南道民大會를지난十二日 午後二時부터 郡으로부터 關係者當地市民 多數가出席하고 各郡代表로부터 長時間朝鮮米擁護에對한熱辯이잇슨뒤 아래와가튼 決議文을作成하야 日本中央要路에 打電키로하고 大盛況裡에午後四時散會하엿다

決議文 朝鮮米差別待遇를加味한 米穀統制案은 朝鮮經濟機構를 根底로부터破壞하는것이다 그럼으로絕對反對한다 本日忠南道民大會를열어 이것을決議하고 本趣旨에徹底토록 配慮하기를바란다

▲鎭南浦【鎭南浦電話】鎭南浦에서 朝鮮米擁護第二次府民大會를 十四日午後二時부터 公會堂에서 열엇는데 먼저午前十一時 自動車行進으로數千張의 宣傳文을散布하면서 市中을돌아단겻고定刻前 群集은立錐의餘地가업시모히드럿다 新井田協會長을議長으로하고 經過報告가잇슨뒤 渡東中明貸理事의情報를朗讀하고 繼續하야團體代表로부터 政府案에對한反對가잇고 午後五時半朝鮮米擁護키爲하야 一致團結하여가지고 이에當키로한뒤決議文을作製하야 關係各要路에 계打電하고閉會하엿다

◇決議文 自治的移出制로 傳하고 自治的移出制는 絕對로實行不可能 또는實質的으로 差別待遇가되야 共存共榮의本旨를無視하는것임으로絕對反對함

▲釜山【釜山電話】釜山穀物商組合 釜山米穀取引所의聯合總會는十日午前十一時부터取樓上에서開催하고渡東委員으로부터의情報에基하야自治的統制案을中心으로檢討한結果左의反對決議를하고 이를總理大臣外日本朝鮮要路關係官에四十五通을打電하얏다

◇決議文 自治的調節으로써 朝鮮米의自由移出制限을합과 가튼것은實質的으로朝鮮米를 差別하고重壓을加하는것으로 朝鮮의經濟機構를根本으로破壞할뿐더러實行不可能하다따라絕對反對함

株頭重 式更落

商況(十五日)

城市中도 十五日은前日보다 五錢低인 十二圓五十錢賣、十二圓三十錢買唱이엇는데政府의 差金買上價引上도 이未濟想하고음이엇만큼 新刺戟이업서 下向步調를示케되엿것이다

前場一息 昨後場反騰의뒤를이어今前場은米日爲替二十九弗九十五仙으로少弱、스털五十七弗四分一로昂騰되야好感도無하엿스나 上値가되지안코高價賣 警戒로續伸이업시閑散鈍重이엇스니主力株는東新百七十七圓丁으로九十錢低寄나七圓五十錢에 頑强大引大新은百三十四圓四十錢으로 四圓八十錢에新高價이 엇스나 四圓二十錢에頭重大引 朝新三十四圓五、六十錢으로四十錢大引 日産百四十四圓五十錢으로 四圓丁이잇고四圓十錢 大引帝人百七十三圓五十錢에八十錢低大引 日魯百四圓八十錢에保合大引 日魯는五十四圓卅錢에 一圓七十錢低大引 淺野新 二十錢低 拓新十錢低 殖銀新 三十四圓六十錢 滿鐵六十六圓 四十錢京電新五十六圓六十錢

後場軟調 後場은 東新三十錢低 大新五十錢低 朝新 十錢低 日産二十錢低 日産新 二十錢低 帝人三十錢高 日本 五十錢低 日魯八十錢低 拓新 十錢高로寄付하얏고 軟弱趨勢이엇다

株界六感

× 東京地場은 東新을買仰하야 人氣를離散케하는때문에 大阪서 東新、大新은買煽하야 도기운을못쓰고鈍重

× 그러나 大新의新高價는무엇을말하는가? 이先驅高에敬意를表할생각은나지안는가?

× 雜株에對하야서도 利廻修正을한버더며들어 買할것인가? 또는低金利는 이미織入되엇다하야 賣할것인가?그分岐如何가궁금하다고

× 그러나穩健한物色買에對하야 큰反動을期할은無理이오또는 低金利를目標로業績自體好調를基準으로하야玉石을色別한 投資를否認치못할것인以上

× 反動의危險이업고설령下押되어도投資의健實味로押目買가 撞頭할것이니取引所株도結局은大新高로부터動機가되어飛躍의幕이잇슬것이아닐까?

絕對押目買?

百日底練終局

取引所株에人氣가 容易히移치안어 東新、大新에弱氣가만엇스나 投機抑制說等은 지금가리財界好轉途上의 優良株物色買時代에잇서는 何等의痛痒을感할것이아니며 特히大新에는今期增配의可能性까지잇서穩離裡新高價로向함은 特히注目되는일이라하겟다 大新高나東京地場이弱하기때문에 東新、大新의豪華的上向이업는것이지마

大新新高價나

依然高價警戒

雜株買一巡으로高價警戒裡反覆人氣를勢이엇스나 大新의先驅高로押目買氣가도擡頭하야昨後場當地도 東新百七十八圓丁大新百三十五圓丁에까지 好轉이엇스며 大新은新高價를現出이엇섯든바 今前場은例에依하야또高價警戒의 域을不脫하야고從며日産도기운이꺽기고帝人미 鑄等은低落步調不改이엇스며朝新은七十一圓丁으로 頑强하얏 섯는데이가티步調가 穩健한以上으로下値는雜望이오寧히伸키偽한一層로보아押目買處로도보이엇다

今日財界(十五日)

米 (單位圓) 今後止 比前日
仁川期米 三三 二高
大阪期米 三三三 三低
㊂三等米 [illegible] 不變
正租(仁川)改良 在來 [illegible]

株 (單位十錢)
大東朝 新新新 [illegible]

商品 (單位十錢) 今後止 比前日
大阪綿糸 [illegible]
大阪人絹 [illegible]
고무(前ー一限先ー) [illegible]

金
日銀一兌 [illegible]
朝銀一兌 [illegible]
鮮銀(一兌) [illegible]
本町(一兌) [illegible]
米國產金價 三十五弗

株界全般에잇서서 現在와가티冷靜한買氣로보아 深刻한反落은豫想할수업고結局은實로實하야도잡떠러지지안는데 雜氣가나서低價取組인 當限納會接近에伴하야 軟派가絕路上로야말것가트니 中旬의不勞無氣化로보지말고 絕好押目買處로보아昨年十一月以來 百日底練이끗난活躍에利喫키를 期할이有利하리라는觀測을세울수잇는바 果如何

米期 閑散膠着

東京國債市場
甲五分利 一〇三、七〇
一回四分利 不申
二回四分利 九八、七〇
佛貨四分利 一八三、五五

前場釘着 昨後場阪地二十四圓十九錢止와共히二十一圓二十一錢에場을止한當市場은今朝에入하야 阪地初付二十四圓二十三錢인四丁高로擡하고二十一圓二十四錢인三丁高로場을始한後二節부터八節까지二十五錢七本同價를示하고 結局阪止二十一錢의小落을伴하야 二十三錢으로二十五錢에場을止하엿다

後場閑散 後場은二十一圓二十五錢에同價始場後五、六錢間依然細刻으로 別欄가티止場하다

差別反對로 農相態度緩和?

朝鮮米의日本移入制限說이擡頭한後 全朝鮮을通하야 反對의烽火를擧하자 政府의態度가幾分軟化하야 朝鮮及臺灣에移出을統制하려는 可謂朝三暮四의術을適用하려하엿스나 此는移出許可制나少毫도다름이업다는反對聲이又復熾烈함에따아相의頭腦는 그만한刺戟을바더朝鮮產米增殖의中止와 減段代作의實施又는「앞콜」을製造하야米의消費力을增進하라는意思를가지는모양이다 勿論經濟의機構를破壞하지안코 自由移出만을하게된다면 反對熱이終息될모양인데 農相의態度가果然上記의條件으로써 政策을變更할지此가疑問視된다 果何如?

民間持米는 거의一掃乎

日本米의 實收高七千八十四萬餘石과 朝鮮米의實收高一千八百十九萬餘石의 數字로보아서는 可謂處置無能의 大量壓迫을免치못할듯도하나 그러나此는旣히 政府의政策으로日本米는季節的買上으로 三十五萬石을買上한外에 最低公定價格에依한買上數量이 벌서八百萬石에接近하고 朝鮮米는百二十五萬石을 買上한外에 正租의貯藏이 六百萬石에 達하야民間의在米는 거의一掃한觀이업지안타그럼으로 農家로서의賣出할餘力도업거니와 如干大農家의藏米는 米價의高强時代를待할뿐으로 儼然不動하고잇다果然어떠한事情으로綜合하든지到底히低落할餘地는업슬것갓다

朝取期米取組

當限
▲賣方 鈴三、八〇〇 ㊉一〇〇
▲買方 丙一、一〇〇 〇四〇

中限
▲賣方 ㊃一〇〇 ㊀一、四〇〇 / ㊄一、九〇〇 ㊀一、三〇〇
▲買方 丙二、〇〇〇 丙一、六〇〇

先限
▲賣方 丙一〇〇 ㊈九、八〇〇
▲買方 丙六、八〇〇 ㊂五、四〇〇 / ㊃一、〇〇〇 ㊂三、一〇〇 / ㊅四、〇〇〇 ㊀二、六〇〇

米豆餘話

◇一時堅調하든市勢는更伸하지도못하고또下押하지도못하야殆히鈍感을呈함은

◇이것이모다米穀統制의影響? 農民救濟를爲하는反面에商業界는大打擊

◇朝鮮米의移入制限을絕對主張하든農相도어떠한刺戟을바듬이는지多少軟化한모양

◇二千萬民衆의反對하는絕叫聲에 覊算한農相의머리가感覺한바잇는듯

◇朝鮮의產米增殖을中止하고減段及代作으로 나아간다면그만한것은反對側도諒解할모양

◇그런데日本及朝鮮을不問하고旣히政策으로써浮動米를거의一掃하엿스니低落을招致할餘材도別無

◇解氷後의地方出廻가마치何如할지는몰으나今日의現象으로보아서는中農以下는賣出할餘力도업는모양

◇何如間大勢를 運用할方針은『오시메』買가得策?

各地正米

堂島前場保合 獨正과材料待로 共히極度로氣乘치안코三錢幅의 小浮動에推移하얏다 此間朝鮮側期場、正米側、京都側、中東側賀와이에對한中東別派、株式側、神戶側買가잇섯다

京城焦付 依然新味가업고 焦付閑散의市況이다㊂三等二十一圓五十五錢四等二十圓二十五錢

仁川焦付 獨正으로賣買共히不溶하고取引은 閑散을呈하얏다 期米도거의不變으로市勢도續焦付하야㊂三等二十圓五十五錢 四等二十圓二十五錢

釜山保合 出廻八百叺與

大邱强合 獨正關係로續伸이잇서다 朝米三百九十叺의取引보 錢嗎이오 ㊂三等二十一圓六十錢 四等二十圓[illegible]

群山底堅 出廻八十三輛로 强合인㊂三等二十一圓五十錢 四等二十圓十錢

木浦保合 出廻五輛賣行 新規取引은傍觀되고 唱는定期米의 無活氣保合을보고變方共히極度로 氣乘薄이오取引不振이나마 買上을期待하고잇는만큼賣物은 大槪薄하고市勢는底堅을呈하얏다 ◎三等二十圓九十五錢四等二十圓七十五錢

依然鈍重이나 定期强堅과低價 突込賣物이업서 市勢는㊂三等 二十一圓五十錢四等二十一圓二十錢으로保合

謹謝

開業한지日淺하오나 意外高多額賞을受領케되얏습은 顧客諸賢의眷顧하야주신恩德으로맛사오며感銘無至하나이다 今後一層精誠을바치겟사오니倍前愛顧하야주시옵소셔

賣買多額二等賞受領

仁川 期米 益 康益夏商店

金融

海外經濟 (十五日)
[illegible]

朝鮮銀行券 [illegible]

日本銀行券 [illegible]

京城手形交換 [illegible]

東京金利 [illegible]

大阪金利 (十四日) [illegible]

對外爲替 [illegible]

金貨入債 [illegible]

米穀

京城正米 (十五日) [illegible]

仁川正米 [illegible]

大阪正米標準價格 (十四日) [illegible]

京城雜穀 [illegible]

仁川大豆 [illegible]

商品

京城綿糸布市勢 (十五日) [illegible]

京城人絹市勢 [illegible]

日本麥粉市勢 (十四日) [illegible]

立우市勢 [illegible]

치카코期麥 [illegible]

醬油相價 [illegible]

滿洲商況 [illegible]

大連特產時勢 [illegible]

搾粕相價 [illegible]

株式

新取短期 (十五日) [illegible]

東京短期取組 [illegible]

東京短期東新 [illegible]

東京現株 [illegible]

實定代引日步 [illegible]

大阪短期 [illegible]

大阪長期 [illegible]

米

朝取期米 (十五日) [illegible]

朝鮮內各地期米 [illegible]

大邱 群山 木浦 釜山 鎭南浦 [illegible]

大阪期米取組 (十四日) [illegible]

東京期米 [illegible]

日本各地期米 [illegible]

大阪市中在米高 [illegible]

商品

大阪綿糸 [illegible]

大阪棉花 [illegible]

大阪人絹 [illegible]

橫濱生糸 [illegible]

大阪砂糖 [illegible]

海外砂糖 [illegible]